ARMATRON
MODERNE WASCHRAUM-HYGIENE

WC-ROLLENHALTER, CONTURA, FÜR 2 ROLLEN, TEILWEISER WANDEINBAU, B-4388.0

UGS : B4388

Der WC-Rollenhalter für 2 Rollen besticht durch runde Kanten. Die Version B-4388.0 ist für den teilweisen Wandeinbau. Der Rollenhalter ist aus Edelstahl 1.4301 gefertigt, die Oberfläche ist matt geschliffen. Das Zylinderschloss verhindert den Diesbstahl von WC-Rollen und ist bündig in den Spender eingebaut. Der WC-Rollenhalter B-4388.0 kann mit maximal 2 handelsüblichen WC-Rollen (max 133 mm Durchmesser = 1800 Blatt) bestückt werden. Die Reserverolle fällt automatisch nach unten, wenn die erste Rolle verbraucht ist. Die Spindeln sind robust und gegen Diebstahl gesichert.

Dateien und Downloads:

DATENBLATT:	DOWNLOAD
Technische Zeichnung:	DOWNLOAD

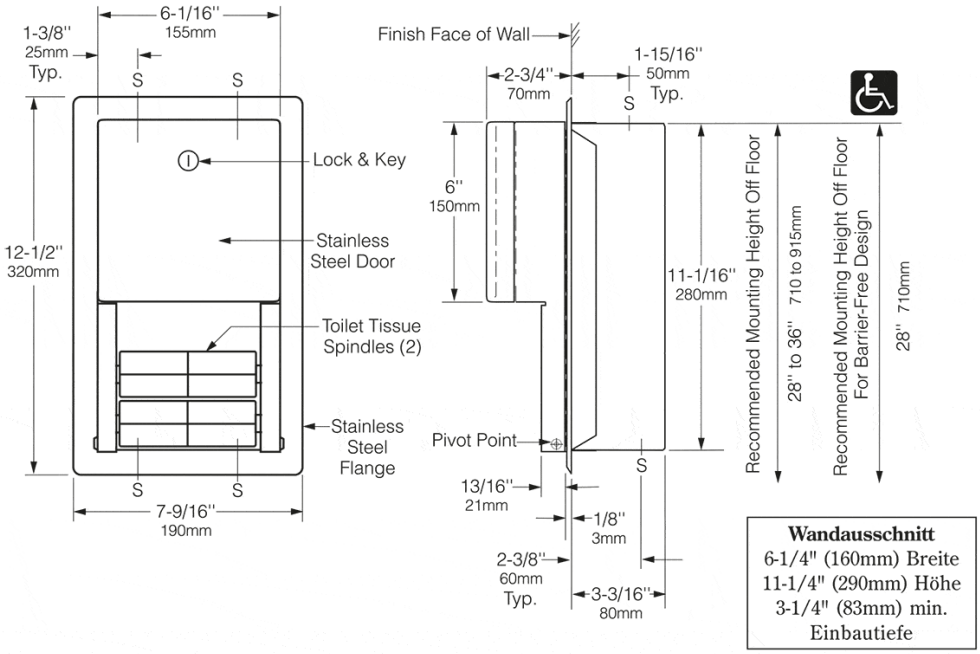

Armatron AG, Moderne Waschraum-Hygiene
CH-8117 Fällanden | Tel. +41 44 825 62 62 | Fax +41 44 825 62 64 | www.armatron.ch | info@armatron.ch